Gemeindebrief
für die Region Elster-Röderland

Miteinander
kreuz und quer

Rückblick Weihnachten

Wahl Gemeindekirchenrat

Weltgebetstag

März 2025 | April 2025 | Mai 2025

Pfarrbereich
Elster-Röderland | EKM

„Brannte nicht unser Herz, als er mit uns redete?“

Wenn das Herz sticht und sich schwer anfühlt, ist der Gang zum Kardiologen sehr ratsam.
Es gibt Menschen, die treue Wegbegleiter:innen sind und stets positiv zu sich, zur Mitwelt und zum Leben eingestellt sind. In ihrer Gegenwart spüre ich, Hilfsbereitschaft ist für sie nicht nur ein Wort, sondern auch eine edle Tat. Dann sage ich: Dieser Mensch hat sein Herz am richtigen Fleck. In der Bibel lese ich den Satz: „Denn wo dein Schatz ist, da wird auch dein Herz sein.“ (Matth. 6,21) – Ein schönes Bild.
Im Lukasevangelium lese ich von einer Begegnung zwischen reisenden Menschen, die ganz ahnungslos dem auferstandenen Christus auf dem Weg nach Emmaus begegnen. Sie wussten anfangs nicht, dass sich hinter dem Mitreisenden derjenige verbirgt, von dem weit über Jerusalem hinaus erzählt wird, dass er von den Toten auferstanden sei. Hast du das auch gehört? Auferstanden soll er sein. Ach – Och – Soso – Mensch, du … Und Jesus gibt sich anfangs noch nicht zu erkennen. Er ist mit den Reisenden unterwegs und tut das, was er immer gerne getan hat: Er redet mit den Menschen, mit denen er unterwegs ist. Er setzt sich mit ihnen an den Tisch, schenkt Gemeinschaft und teilt Brot und Wein. Doch dann beginnen die Emmaus-Reisenden zu ahnen, wer da mit ihnen unterwegs ist. Sogleich entzieht er sich ihnen. Ungläubiges Erstaunen. Sie sagten sich: „Brannte nicht unser Herz, als er mit uns redete?“ (Lk. 24,32) Das Herz kann also auch brennen – brennen vor Begeisterung und wohltuender Wärme. Wann brannte Ihnen das letzte Mal Ihr Herz? Vor Freude? Vor Spannung? Aus Liebe?
„Brannte nicht unser Herz, als er mit uns redete?“ Die Frage der Emmaus-Reisenden zeigt, wie sehr die Weggefährten ergriffen waren von der Gemeinschaft, die der auferstandene Christus ihnen schenkte – in Wort und Tat.
Die Begegnung mit dem Auferstandenen hat die Herzen der Wanderer nicht zum Stillstand oder Stocken gebracht. Die Begegnung mit Jesus hat ihr Herz nicht erdrückt, trotz der Schmerzen seines Lebenswegs. Ihr Herz wurde auch nicht weich wie Wachs, nicht angepasst oder unkritisch von den möglicherweise salbungsvollen Worten, die er zu ihnen sprach. Nein! In seiner Gegenwart begann ihr Herz einfach zu lodern. Es fing an zu brennen, wie ein Feuer, das „wieder“ neu entfacht wurde.

Und das wünsche ich uns allen: Begegnungen mit dem auferstandenen Christus.
Er möge mit jedem von uns unterwegs sein, sich mit uns an den Tisch setzen und mit uns teilen – Brot, Wein und die Geschichten unseres Lebens. In Gottes Gegenwart, so berichtet es die Erzählung, bleibt das Herz nicht schwer. Es kann neu auflodern wie ein Osterfeuer in der Nacht – zum Beginn eines neuen Tages. Das ist für mich Ostern: Das Herz findet neuen Mut und neue Hoffnung im Blick auf die Tage, die kommen werden. Das Herz entscheidet sich für den Optimismus und verliebt sich in das Wort „Zukunft“.
Ein Herz, das immer „Ja“ sagt zum Leben. Ich wünsche Ihnen frohe Ostern und ein brennendes Herz.

Sven Schmidt, Pfarrer

GKR Vorsitzendenkonferenz am 25.1.2025

Zu einem weiteren Austausch waren die Gemeindekirchenräte zur GKR Vorsitzendenkonferenz nach Lauchhammer in die Arche eingeladen. In den Räumlichkeiten der Arche wurden wir herzlich von der Leiterin Mandy Reinhardt, Pfarrerin Angelika Schiller-Bechert und Pfarrer Sven Schmidt begrüßt. Nach einigen Informationen über die wichtige Arbeit der Arche in Trägerschaft der Kirchengemeinde Lauchhammer tauschten wir uns zu weiteren Fragestellungen aus. Zunächst konnten die Teilnehmenden auch unsere Gemeindepädagogin Frau Beate Schmidt kennenlernen. Das neue Konfiprojekt und die Regelung der Finanzierung Kinder- und Jugendarbeit, Gottesdienstplanung und KlubraumApp waren weitere Themen. Bei einem Imbiss und Kaffee oder Tee gab es auch daneben viel Austausch. Ein weiteres Thema war die anstehende Gemeindekirchenratswahl. Die Zeit verging wie im Flug, eine offene, angenehme Atmosphäre machte es allen leicht und zuversichtlich. Wir sind mit Gottes Hilfe auf dem Weg, eine gute gemeinsame Zukunft für unseren Pfarrbereich mit allen Kirchengemeinden hier zu gestalten.

Andrea Haupt GKR Döllingen

Da wurde mitten in der Nacht...

...ein Kind geboren. ... Und über allem strahlte hell der Weihnachtsstern (Ralf Zuckowski)
Am 24.12.2024 fand um 16:00 Uhr in unserer Kirche in Dreska eine musikalische Weihnachtsandacht statt, zu der alle herzlich eingeladen waren. Schon viele Tage vorher wurde die Kirche von fleißigen Helfern weihnachtlich und festlich geschmückt.
Ein gut gewachsener Tannenbaum stand neben dem Altar und eine kleine Krippe sowie der Morgenstern waren auch zu bewundern. Der Einladung in die Kirche folgten viele Einwohner und Gäste, so dass die Kirche gut gefüllt war. Familie Hesse umrahmte mit ihren Instrumenten und einem festlichen Programm unsere musikalische Andacht. Kleine Geschichten und Gedichte trugen zur Besinnung und Vorfreude auf

das Fest bei. Unser Dank gilt wieder den fleißigen Anwohnern von Dreska, die dafür sorgten, dass diese festliche Stunde den Weihnachtsabend besinnlich einläutete.

Bernd Kühne GKR Elsterwerda

Die Weihnachtsgeschichte in Schwarzheide

Wie können wir Weihnachten besser erfahren, als selbst in die Rollen zu schlüpfen, Gewänder anzulegen und die Weihnachtsgeschichte mit allen Sinnen lebendig werden zu lassen? In fünf unterschiedlichen Aufführungen in Schwarzheide erweckten insgesamt 18 Kinder die biblische Erzählung auf liebevolle Weise zum Leben.
Zuerst durften die Kindergartenkinder das Krippenspiel bestaunen. Die Kirche füllte sich mit Kindern aus drei Schwarzheider Kitas, dicht gedrängt bis auf den letzten Platz – und dennoch hätte man eine Nadel fallen hören können, als die kleinen Zuschauer mit neugierigem Staunen die Weihnachtsbotschaft erlebten.
In zwei Vorstellungen in der Aula der Grundschule zogen die jungen Darsteller ebenfalls das Publikum in ihren Bann, ermöglichten es allen Grundschülern, die Weihnachtsgeschichte hautnah zu erfahren, und verliehen dem Projekttag „Weihnachten“ mit ihrer eindrucksvollen Darstellung einen ganz besonderen Glanz.
Mit dem Krippenspiel im Pflegeheim bauten wir eine Brücke zwischen Jung und Alt und bereiteten dabei vielen Bewohnern ein echtes Weihnachtsgeschenk.
Im Regionalgottesdienst am 26. Dezember in Schwarzheide - dem krönenden Finale unserer Proben und Aufführungen - traten alle Krippenspieler inzwischen routiniert auf, beschenkten die Gemeinde mit einer berührenden Darstellung und ließen sich sichtlich von ihrem Spiel und dem Applaus beflügeln.
Herzlichen Dank an alle, die dieses Erlebnis ermöglicht und uns tatkräftig unterstützt haben.

Sylvia Schiller

Weihnachtszeit - schönste Zeit

In diesem Sinn haben wir in unserer schönen alten Dorfkirche in Hohenleipisch den Advent mit einem Chorkonzert des örtlichen Frauenchors unter Leitung von Cornelia Rothe eingeleitet. Schüler der Musikschule „Gebrüder Graun“ Elsterwerda bereicherten mit ihren Darbietungen das Programm und versetzten alle Gäste in eine besinnliche Weihnachtsatmosphäre. Weiter ging es am 13.Dezember mit der Musikgruppe „Collegium musicum porta fastis“ Elsterwerda, geleitet von Rainer Freigang. Diese lud ein, alte und neue Weihnachts- und Winterlieder mitzusingen oder zuzuhören. Außerdem las Frank Werner noch einige lustige oder besinnliche Erzählungen vor. Traditionell am Heiligabend wurde im Gottesdienst die Weihnachtsgeschichte,-die Geburt Jesu-, von Kindern des Ortes im Krippenspiel aufgeführt. Ihnen gilt ein besonderes Lob , denn in vielen Stunden hatten sie und Gudrun Kießler alles einstudiert. Zum Jahresausklang fand noch ein Abendmahlsgottesdienst statt, umrahmt mit schönen Liedern und dem Orgelspiel von Ronny Hendel. Das alles ist nur möglich, weil Menschen immer wieder einladen, beten und Gottes Wort weitersagen, die alles um und in der Kirche schön machen und das meistens ehrenamtlich. Nur wenn alle mitmachen gibt es auch in diesem Jahr schöne Gottesdienste. Wir sind auf Gottes Segen und die Unterstützung aller angewiesen.

Gabriele Neustadt

In eigener Sache

Was haben wir als Kinder geschmunzelt über die Feststellung der Erwachsenen: je älter man wird um so schneller vergeht die Zeit. Jetzt kann ich nur sagen, ja das ist so. Schon wieder ist Redaktionsschluss für unseren gemeinsamen „MITEINANDER; KREUZ&QUER“ im Pfarrbereich Elster-Röderland. Wir, die Redaktion möchten nicht vergesssen, Ihnen und uns allen ein gutes gesegnetes 2025 zu wünschen. So starten wir im Pfarrbereich mit unseren vielfältigen Informationen, eine Mischung aus regional bewährten, etwas aufgefrischten und ganz neuen Formaten.

„Prüft alles und behaltet das Gute.“ Die Jahreslosung erinnert uns. Das ist nicht immer einfach, was ist das Gute für den Einzelnen oder für den Pfarrbereich? Wir sind zuversichtlich. Mit Gottes Hilfe und einem Austausch, Fragen stellen und Rückmelden in der Redaktion und besonders auch innerhalb des Pfarrbereichs über die Grenzen der eigenen Kirchengemeinde, dass kann helfen. Wir lernen uns kennen, wachsen zusammen. Und dennoch wird auch diese Ausgabe nicht perfekt sein, weil wir noch viel miteinander reden müssen. Wünsche gibt es viele, das ist gut. Vielen Dank an der Stelle für alle Rückmeldungen. Alles wird in der Redaktion besprochen, Entscheidungen werden getroffen, nach besten Wissen und Gewissen. Darum auch nochmal der Hinweis, dass die hier gezeigten Termine und Informationen bei Redaktionsschluss vorlagen. Aktuellere Änderungen können ggf. nicht berücksichtigt sein. Wir bitten um Ihr Verständnis.

Ihr Redaktionsteam

Wir suchen immer schöne Titelbilder für unsren Gemeindebrief.
Wir würdenuns sehr freuen, wenn wir so nach und nach unsere Kirchen im Pfarrbereich abbilden könnten. Wer hat ein schönes Foto von „seiner“ Kirche und stellt es uns zur Verfügung? Die Mailadresse steht im Impressum

Deutscher Evangelischer
Kirchentag Hannover
30. April – 4. Mai 2025

Orgelmusik „Am Abend“ in Prösen

Am Dienstag, den 28. Januar 2025, spielte Ronny Hendel in liebgewordener Tradition für eine halbe Stunde die Orgel in der Prösener Kirche. Schon oft konnten wir bei seinen einfühlsamen Interpretationen Momente der Ruhe und Entspannung genießen.

Dieses Mal überraschte unser Kantor mit Variationen bekannter Weihnachtslieder, die noch einmal die festliche Botschaft der vergangenen Wochen in unser Herz brachten. Mit seiner Musik ließ er den Klang der Weihnachtszeit nachhallen, bevor der Alltag uns wieder voll einnimmt. Begleitet wurde die Musik von seiner kurzen Andacht und einem Gebet. Wer sich die Zeit nahm, spürte, wie gut es tut, den Klängen zu lauschen und die Gedanken zur Ruhe kommen zu lassen. Solche besinnlichen 30 Minuten sind eine Einladung, dem Alltag für einen Moment zu entfliehen und neue Kraft zu schöpfen. Vielleicht nehmen Sie sich beim nächsten Mal auch diese Auszeit für sich?

Annelie Spillecke GKR Prösen/ Wainsdorf

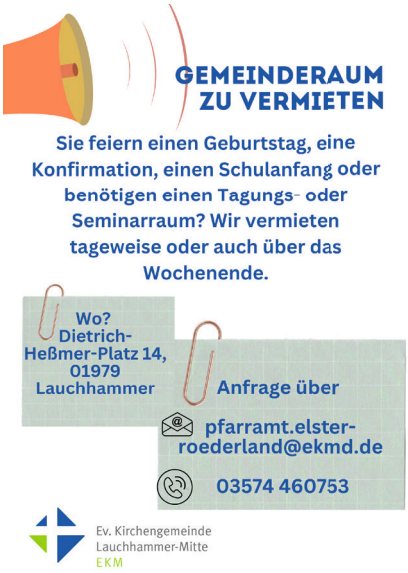

Veränderungen mit Segen

Am 18. Dezember 2024 fand in Prösen eine nicht alltägliche Segnung statt.
Die Geschäftsführung der Agrargesellschaft mbH Prösen hatte bei Pfarrer Fred Rene Herrmann angefragt, ob er dem neu errichteten Milchviehstall den Segen geben würde.
Die Landwirte der Landwirtschaftsbetriebe Stolzenhain/Prösen wissen, wie abhängig man von der Natur und den Gaben der Schöpfung ist. Im Juni 2024 waren sie durch ein Sturmereignis stark betroffen, indem zahlreiche Gebäude und Feldfrüchte geschädigt wurden. Dabei waren erst kurz zuvor die Reparaturarbeiten bedingt durch den Hagelschaden vom September 2022 abgeschlossen worden.

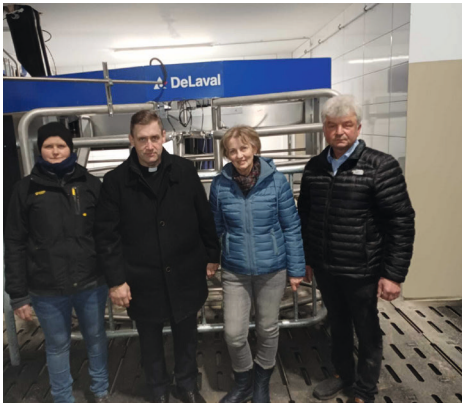

Nun wollte man mit Gottes Segen das neue Gebäude sowie die Tiere und Menschen vor Unheil bewahren. So wurde im Rahmen der Einweihung des Milchviehstalls im Beisein aller Mitarbeiter und Baubeteiligten die Segnung vorgenommen.

Eine sehr emotionale Zeremonie, die sicherlich bei künftigen Projekten fortgeführt wird, herzlichen Dank an den Pfarrer Herrmann.

Kathrin Obenaus
Foto Sandro Schulze

Adventskonzert in Plessa

Aus einem Projektchor ging er hervor, der Singkreis Lausitz e.V.. Vor nunmehr 25 Jahren wurde er gegründet. Sängerinnen und Sänger aus verschiedenen Chören unseres Landkreises sind in diesem Chor vereint. Seit etlichen Jahren kommen sie zweimal im Jahr gern nach Plessa zu Konzerten. So war es auch wieder am Samstag vor dem dritten Advent. Unter der künstlerischen Leitung von Henry Schroth erklangen für gut eine Stunde Weihnachtslieder aus verschiedenen Epochen und Ländern. In der kalten Kirche erwärmten die Lieder des Chores die Herzen der Zuhörer. An dieser Stelle sagen wir den Mitwirkenden herzlichen Dank für die Darbietungen. Am Sonntag, dem 4. Mai 2025, um 16.00 Uhr wird der Singkreis wieder bei uns zu Gast sein mit einem Frühlingskonzert.

Frank Werner GKR Vorsitzender

Kirchweih in Grünewalde

Es ist in diesem Jahr ganz anders als sonst.
Wir konnten den Weihetag feiern!
Die Kirche in Grünewalde (1934-2024) wurde 90Jahre alt.
Der religiöse Kern ist hier spürbar.
Die Kirche als Haus Gottes inmitten der Häuser eines Ortes, die Wohnung Gottes im Alltag der Bürger, Gott als unser Nachbar der Menschen, als unser Mitbewohner, das war für viele unserer Vorfahren Quelle der Freude.

Der erste Spatenstich erfolgte am 30.6.1934. Eingeweiht am 18.11.1934 wurde sie ein schlichter und ruhefindender Glanzpunkt in der Gemeinde. Mit einem Kuppeldach, einem Kirchenschiff, einem Altarraum, einem Laiengestühl, einem Taufbecken, einer Orgel und einem Kreuz finden wir Gott, der zu Freundschaft und Leben einlädt. Pfarrer Sven Schmidt und Konfirmandin Leni Sattler begleiteten neben Orgelspieler Volker Friedeck diesen Festakt. Zahlreiche Gottesdienstbesucher konnten im Anschluss an den Kirchweih-Gottesdienst einen wohltuenden Sonntag in Gesprächen mit Altpfarrer /-innen und Ortskundigen in der Gaststätte Balzers Oase verbringen. Allen Beteiligten und hilfreichen Händen ein herzliches Dankeschön!

Zum Gebet:
Allgütiger Gott,
heute gedenken wir der diesjährigen Kirchweih unserer Kirche in Grünewalde. Wir erinnern uns an viele Menschen, die in diesem heiligen Haus ein und aus gegangen sind. Sie sind immer wieder neu Zeuginnen und Zeugen Deiner Liebe!

Sandra Sattler-Rentzsch

Jugendarbeit im Pfarrbereich Elster-Röderland

Die gemeinsame Jugendarbeit der Pfarrbereiche Bad Liebenwerda und Elster-Röderland nimmt Fahrt auf: Mit einem neuen Konzept soll jungen Menschen Raum für Gemeinschaft, Austausch und Glaubenserfahrungen geboten werden. Im Gespräch

mit den Pfarrern Sven Schmidt und Torben Linke wollten wir mehr über die Pläne und Hintergründe dazu erfahren. Das Interview führte Saskia Bugai.

1. Wie sieht das Konzept für die Jugendarbeit aus und welche Ziele möchten Sie damit erreichen?

Pfr.Schmidt: Wir haben als erstes damit begonnen, die unterschiedlichen Konfi-Gruppen zu einer gemeinsamen Gruppe zusammen zu führen. Auf diesem Wege haben wir eine Gruppenstärke mit über 35 Konfis aufgebaut. Aus meiner Sicht lebt Kirche stark von den dynamischen Erfahrungen, die in den Gruppen und Kreisen gemacht werden. Diese Lebendigkeit soll auch in der Konfi-Arbeit zur Geltung kommen. Die Konfis haben einen Samstag im Monat die Möglichkeit, gemeinsam über Themen des Glaubens, ihres Lebens und der Welt nachzudenken. Ebenfalls brauchen Jugendliche den Raum für Austausch und ihre eigenen Themen. Der passenden Ort dazu für ist das Gelände Christuskirche in Elsterwerda-Biehla. Dieser Ort ist sehr großzügig und bietet beste Bedingungen für pädagogische Arbeit, innen, wie außen. Zudem sind ehemalige Konfis eingeladen, weiterhin aktiv zu bleiben.

Pfr. Linke: Natürlich schauen wir auch nach rechts und links. Im skandinavischen Raum hat sich die Konfiarbeit in den letzten Jahrzehnten dahin entwickelt, dass die jugendlichen Teamer die Konfis begleiten und anleiten. Das macht richtig Sinn, sie sind schließlich viel näher an den Konfis dran. Das fordert natürlich Energie und Umdenken bei den Pfarrern: Ich bin nicht mehr das Leittier, das immer voran muss – ich mache junge Menschen stark, damit sie den Glauben weitergeben. Und ich regele das Organisatorische im Hintergrund. Das ist auch eine enorme Entlastung. Wovon ich träume (wie Sven Schmidt auch), ist eine Kirche auf dem Berg für junge Menschen aus unserer Region – für junge Menschen. Unsere ersten Schritte in diese Richtung sind da ein enormer Ansporn.

2. Welche Herausforderungen und Chancen sehen Sie in der Zusammenarbeit?

Pfr. Linke: Ich nehme wahr, dass die Veränderungen in der Konfirmandenarbeit eine große Veränderung für die Gemeinden in unseren Gebieten bedeutet. Der Konfiunterricht ist nicht mehr im Ort, die eigenen Gebäude, die vorher dafür genutzt worden, braucht es dafür nicht. Sind es eigentlich noch „unsere“ Konfirmanden? Ich habe großes Verständnis für diese Sorgen. Die Entscheidung für Biehla und die große Gruppe ist nicht leichtfertig gefällt worden. Wir

schauen auf die Entwicklung der Zahlen, auf unsere Kräfte als Hauptamtliche und auf ein Konzept, was junge Menschen für Kirche begeistert. Eine Zusammenarbeit bei der Konfiarbeit ermöglicht uns Freiräume, die bisher nicht möglich waren. Wir danken allen Gemeinden, dass sie diesen Schritt mittragen. Ich bin mir sicher, dass eine gute Konfiarbeit auch auf die Gemeinden ausstrahlen wird. Vielleicht nicht heute, aber in Zukunft.

Pfr. Schmidt: Torben und ich sind zwei Personen mit unterschiedlichen Prägungen und Gedanken. Das ist ein Gewinn für die Arbeit an sich. Wir bereichern und ergänzen uns. Jeder bringt seine Erfahrungen und Themen ein. Zudem sehe ich in der Teamarbeit eine große Chance, ehemalige Konfis aktiv in das Gemeindeleben einzubringen und ihnen damit ein Stück Mitgestaltung und Verantwortung zu übertragen. Wir treffen uns einmal im Monat mit den Teamer:innen um den anstehenden Konfisamstag gemeinsam vorzubereiten.

Das vollständige Interview mit weiteren interessanten Fragen und Antworten finden Sie unter bit.ly/konfi-arbeit oder scannen Sie den QR-Code mit Ihrem Smartphone.

...und ebenfalls in der Christuskirche Elsterwerda-Biehla
donnerstags • 19:00 bis 20:30 Uhr
08. Mai bis 12. Juni 2025

Anmeldung über Pfrn. Angelika Schiller-Bechert • 0177 434 9527

GKR – Wahl 2025: WIR SUCHEN DICH/SIE!

Unsere Kirche lebt aus Gottes Geist und von Menschen, die bereit sind, einen Teil ihrer Zeit in den Dienst der Gemeinschaft und der Gemeinde zu stellen.

Mit Ausblick auf die zweite Jahreshälfte in der Zeit vom 20.09. bis 05.10.2025 werden alle Gemeinden in der Evangelischen Kirche in Mitteldeutschland ihre neuen Leitungen, die Gemeindekirchenräte wählen. Die Amtszeit eines Gemeindekirchenratsmitgliedes beläuft sich auf 6 Jahre und ist eine ehrenamtliche Aufgabe mit besonderer Verantwortung und Gestaltungsmöglichkeit, denn der GKR leitet das Gemeindeleben vor Ort gemeinsam mit den Mitarbeiterinnen und Mitarbeitern im Verkündigungsdienst.
Wir – die Region „Elster–Röderland" suchen neue Mitglieder für die einzelnen Gemeindekirchenräte. Wenn du/Sie gern mehr über unsere Aufgaben erfahren willst/wollen und was es heißt, das Gemeindeleben vor Ort zu gestalten, dann melde/n dich/Sie sich bitte bei den jeweiligen Vorsitzenden der Gemeindekirchenräte. Der entsprechende Name und Telefonnummer ist auf der Rückseite des Gemeindebriefes zu finden.

Silke Hauptvogel
Vorsitzende GKR Elsterwerda

Hier bin ich – Und Du?

Lass uns gemeinsam Bewährtes bewahren, Neues wagen.

Dabei steht Dir der Kirchenkreis tatkräftig zur Seite – unter anderem mit vielfältigen Weiterbildungsangeboten, die Du in diesem Heft finden.
Infos zur Wahl und Kandidatur findest Du hier:

www.kirchenkreis-badliebenwerda.de/gkrwahl

Komm ins Team – weil Kirche nicht ohne DICH geht!

Weitere Termine zum Vormerken

22.3.2025 GKR Fortbildungstag im Kirchenkreis
01.4.2025 GKR Vorsitzendenkonferenz Elster-Röderland in Prösen
18.5.2025 Einsendeschluss Wahlvorschlag für GKR's
18.6.2025 GKR Stammtisch Kirchenkreis in Schönewalde
07.9.2025 Fest GD Elster-Röderland in Biehla

Wo bist Du?

Kandidiere zur Gemeindekirchenratswahl 2025

Kirche ist wie ein Bauwerk aus vielen Teilen – jeder Einzelne trägt dazu bei, dass sie stabil und lebendig bleibt.

Hörst du den Ruf? Mach mit und sag: Hier bin ich!

Du weißt, worauf es ankommt. Du kennst deine Gemeinde, hast Ideen und den Mut, auch mal etwas anders zu machen. Entscheide mit, was in deiner Gemeinde passiert. Ob Gottesdienste,
Projekte oder Veranstaltungen – deine Ideen zählen.

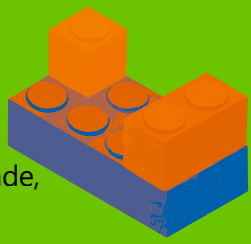

Für alle, die sagen: Ich mach das jetzt!

- Du bist mindestens 16 Jahre alt,
- wohnst seit mindestens sechs Monaten in der Gemeinde,
- und hast Lust, mitzugestalten.

Deine Frische, deine Kreativität und dein Engagement sind genau das, das deine Kirchengemeinde braucht.

Du fragst dich, was du wissen, können oder tun musst? Keine Sorge – die Kirchenältesten stehen dir mit Rat und Erfahrung zur Seite, und auch im Kirchenkreis findest du jederzeit Unterstützung.

Melde dich bis zum 18. Mai 2025 bei deiner Pfarrperson, im Gemeindebüro oder deinem Gemeindekirchenrat.

So. 2. März | Estomihi			**grün**
09:00 Uhr	Lauchhammer-W.		Lkt. T. Herz
09:30 Uhr	Plessa		Lektoren Leidreiter
09:30 Uhr	Elsterwerda		Lekt. R.Teutsch
10:30 Uhr	Schwarzheide, Lutherki.		Lkt. T. Herz
11:00 Uhr	Prösen		Lekt. R. Teutsch
17:00 Uhr	LKG Lauchhammer		eigene Besetzung
17:00 Uhr	LKG Elsterwerda		eigene Besetzung
Sonntag, 09.März | Invocavit Beginn Passionszeit			**lila**
09:30 Uhr	Oschätzchen Abendmahl		Pfr. S.Schmidt
09:30 Uhr	Stolzenhain		Lekt. R. Teutsch
10:30 Uhr	**Lauchhammer-Mi.**	**Weltgebetstag,Regional-GD anschl. gemeinsamer Imbiss**	**WGT-Team**
17:00 Uhr	LKG Lauchhammer		eigene Besetzung
Sonntag, 16. März | Reminiszere			**lila**
09:00 Uhr	LKG + Lauchhammer-W.	Abendmahl	Pfr. S. Schmidt
10:30 Uhr	Schwarzheide Christuski.	Abendmahl	Pfr. S. Schmidt
14:00 Uhr	Wainsdorf	Abendmahl	Pfr. S.Schmidt
17:00 Uhr	LKG Elsterwerda		eigene Besetzung
Sonntag, 23. März | Okuli			**lila**
09:00 Uhr	Kostebrau	Abendmahl	Lkt. R.Weyrowski
10:00 Uhr	**Elsterwerda**	**Familienkirche**	**Pfrn. A.Schiller-Bechert**
15:00 Uhr	**Lauchhammer-West**	**Frühlings-GoDi ev. Kita und Arche sowie anschl. Beisammensein**	**Pfrn. A.Schiller-Bechert**
17:00 Uhr	LKG Lauchhammer		eigene Besetzung
Sonntag, 30.März | Lätare			**lila**
09:00 Uhr	Grünewalde Gemeindehaus		Lkt. R. Weyrowski
10:30 Uhr	Lauchhammer Mitte		Lekt. R. Weyrowski
11:00 Uhr	Dreska	Abendmahl	Pfrn. A.Schiller-Bechert
14:00 Uhr	Gorden	Abendmahl	Pfrn. A.Schiller-Bechert
14:00 Uhr	**Prösen Gemeinderaum**	**Sonntagstreff**	**Pfr.i.R.Ebersbach**
17:00 Uhr	LKG Lauchhammer		eigene Besetzung

Sonntag, 06. April | Judika			**lila**
09:00 Uhr	Lauchhammer-W. + LKG	Abendmahl	Lkt. R.Weyrowski/T. Herz
09:30 Uhr	Elsterwerda		Lekt. R. Teutsch
09:30 Uhr	Stolzenhain	Abendmahl	Pfr. S.Schmidt
10:30 Uhr	Schwarzheide Lutherki.		Lkt. H. Kieper
11:00 Uhr	Prösen	Abendmahl	Pfr. S.Schmidt
14:00 Uhr	Plessa	Abendmahl	Pfr. S.Schmidt
17:00 Uhr	LKG Elsterwerda		eigene Besetzung

Sonntag, 13. April | Palmsonntag			**lila**
09:00 Uhr	Grünewalde		Lkt. R. Kubisch
09:30 Uhr	Oschätzchen		Stud. theol A. Kuna
10:30 Uhr	Lauchhammer-Mitte		Lkt. R. Kubisch
17:00 Uhr	LKG Lauchhammer		eigene Besetzung
Donnerstag, 17. April | Gründonnerstag			**weiß**
18:00 Uhr	Lauchhammer-West	reg.Tischabendmahl	Pfr. S. Schmidt
18:00 Uhr	Gorden	Tischabendmahl	Pfrn. A.Schiller-Bechert
19:00 Uhr	Prösen	Tischabendmahl	Lkt. R. Teutsch
Freitag, 18. April | Karfreitag			**schwarz**
10:00 Uhr	Elsterwerda	Abendmahl, Zentral-GoDi	Pfr. S. Schmidt
17:00 Uhr	LKG Lauchhammer		eigene Besetzung
Samstag, 19.April			
21:00 Uhr	Stolzenhain	Osternacht mit Tauferinnerung Abendmahl	Pfrn. A.Schiller-Bechert, Lekt. R.Teutsch und K.Alt
Sonntag, 20. April | Ostersonntag			**weiß**
09:00 Uhr	Lauchhammer-West+LKG	Abendmahl	Pfr. S.Schmidt
09:30 Uhr	Stolzenhain		Lkt.R. Teutsch
09:30 Uhr	Elsterwerda	Abendmahl	Pfrn. A.Schiller-Bechert
10:30 Uhr	Lauchhammer-Mitte	Abendmahl	Pfr. S. Schmidt
10:30 Uhr	Schwarzheide Christus	Abendmahl	Lkt. R. Kubisch
11:00 Uhr	Kahla	Abendmahl	Pfrn. A.Schiller-Bechert
14:00 Uhr	Plessa	Abendmahl	Lkt.R.Teutsch
14:00 Uhr	Gorden	Posaunen-GD	Pfrn. A.Schiller-Bechert
17:00 Uhr	LKG Elsterwerda		eigene Besetzung
Montag, 21. April | Ostermontag			**weiß**
09:30 Uhr	**Lauchhammer kathol. Kirche**	**Osterfrühstück**	**Pfr. S. Werner/ Pfr. S. Schmidt**
10:00 Uhr	Würdenhain		Lkt. R. Teutsch
14:00 Uhr	Wainsdorf/Prösen		Lkt. R. Teutsch
14:00 Uhr	Döllingen	Abendmahl	Pfr. S.Schmidt
Freitag, 25. April			
17.00 Uhr	**Plessa**	**Andacht zum Kriegsende**	**Lekt.R.Teutsch**
Samstag, 26. April			
14:00 Uhr	**Hohenleipisch**	**Lobpreis GD**	**Lkt. G. Kiessler**

Sonntag, 27. April | Quasimodogeniti			**weiß**
09:00 Uhr	Kostebrau		Lkt. H. Kieper
10:30 Uhr	Lauchhammer-Mitte		Lkt. H. Kieper
11:00 Uhr	Würdenhain	Abendmahl	Pfrn. A.Schiller-Bechert
14:00 Uhr	Gorden	Biker-GD	Lktn. B. Leidreiter
14:00 Uhr	**Prösen Gemeinderaum**	**Sonntagstreff**	**Pfr.i.R.Ebersbach**
17:00 Uhr	LKG Lauchhammer		eigene Besetzung
Sonntag, 04. Mai | Misericordias Domini			**weiß**
09:00 Uhr	Lauchhammer-West		Lktn. B.Saffert
09:30 Uhr	Plessa		Lktn. B.Leidreiter
10:00 Uhr	**Elsterwerda**	**Familienkirche mit Taufe**	**Pfrn.A.Schiller-Bechert**
10:30 Uhr	Schwarzheide Lutherki.		Lkt. E.Schindler
17:00 Uhr	LKG Lauchhammer		eigene Besetzung
17:00 Uhr	LKG Elsterwerda		eigene Besetzung
Sonntag, 11. Mai | Jubilate			**weiß**
09:00 Uhr	Grünewalde		Lekt. R. Weyrowski
09:30 Uhr	Oschätzchen	Abendmahl	Pfr. S. Schmidt
09:30 Uhr	Stolzenhain		Stud. Th. A. Kuna
10:30 Uhr	Lauchhammer-M.		Lekt. R. Weyrowski
17:00 Uhr	LKG Lauchhammer		eigene Besetzung
Sonntag, 18. Mai |Kantate			**weiß**
09:00 Uhr	LKG + Lauchhammer-W.	Abendmahl	Pfr. S. Schmidt
10:30 Uhr	Schwarzheide Christus	Abendmahl	Pfr. S. Schmidt
11:00 Uhr	**Hohenleipisch**	**Gedenk-GD**	**Lekt. R.Teutsch**
14:00 Uhr	Wainsdorf	Abendmahl	Pfr. S.Schmidt
17:00 Uhr	LKG Elsterwerda		eigene Besetzung
Sonntag, 25. Mai | Rogate			**weiß**
09:00 Uhr	Kostebrau		Lkt. T. Herz
10:30 Uhr	Lauchhammer-W.	Jubiläumskonfirmation Abendmahl	Pfrn. A. Schiller-Bechert
11:00 Uhr	Dreska		Theol.-Stud. A. Kuna
14:00 Uhr	**Prösen Gemeinderaum**	**Sonntagstreff**	**Pfr.i.R.Ebersbach**
17:00 Uhr	LKG Lauchhammer		eigene Besetzung
Donnerstag, 29. Mai | Christi Himmelfahrt			**weiß**
10:00 Uhr	Elsterwerda Biehla, Christuskirche		Pfr. S.Schmidt
10:30 Uhr	Schwarzheide Lutherki.	regionaler GD anschl. Mittagessen	Pfrn. A.Schiller-Bechert
Freitag, 30.Mai			
17:00 Uhr	Oschätzchen	GD zur 700-Jahr-Feier	Pfrn. Schiller-Bechert
Samstag, 31.Mai			
11:00 Uhr	Würdenhain	Konfirmation Timo Heinrich	Pfr. O.F. Voigtländer

Gottesdienste in besonderer Form

Liebe Leserinnen und Leser, in unserer Terminliste finden Sie einige etwas andere Angebote, diese sind in lila dargestellt. So gibt es z.B. einen Frühlingsgottesdienst am 23.03.2024 um 15:00 Uhr in der Schlosskirche in Lauchhammer West. Er wird von und für die Kinder der evang. Kindertagesstätte und der Arche gestaltet und alle, egal ob groß und klein, von nah oder fern, sind eingeladen. Wir freuen uns, dass unsere Welt so bunt und schön ist und wir vieles miteinander gestalten und tun können.
Im Anschluss sind alle eingeladen zu Kaffee und Kuchen und anderen Getränken und Gegrilltem, bei Spiel und vielfältigen Bastelangeboten.

Pfarrerin A. Schiller-Bechert

Musikalische Passionsandachten in Lauchhammer

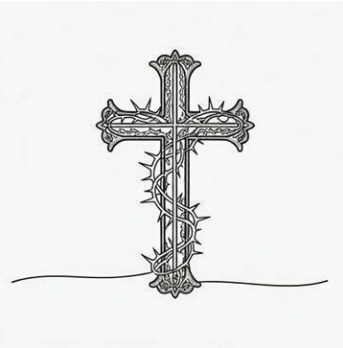

18:30Uhr, jeweils mittwochs in der Nikolaikirche in Lauchhammer-Mitte
19.03.25, 26.03.25,
02.04.25, 09.04.25, 16.04.25
Eine herzliche Einladung zu dieser Passionsandachtsreihe, die in diesem Jahr die vierzehn Kreuzwegstationen mit Musik und Text in den Mittelpunkt stellt.
Kein geringerer als Franz Liszt hat zu jeder Station ergreifende, tiefschürfende Musik geschrieben. An jedem Mittwoch erklingt ein Teil des Gesamtwerkes, bevor dieses in der Karwoche von Kantor Ronny Hendel komplett aufgeführt wird.

weitere Passionsandachten, Meditation und Passionsspiel

18.03.2025 18:30 Uhr Elsterwerda
25.03.2025 18:30 Uhr Elsterwerda
01.04.2025 18:30 Uhr Elsterwerda
08.04.2025 18:30 Uhr Elsterwerda
15.04.2025 18:30 Uhr Elsterwerda
18.04.2025 Passionsmeditation
14:00 Uhr Schwarzheide
15:00 Uhr Lauchhammer-Mitte
16:00 Uhr Passionsspiel Oschätzchen

Trauercafe in Elsterwerda
Elsterwerda, Kirchstr. 1
jeden 20.03.25, 17.04.25, 15.05.25 jeweils 15:00 Uhr

Seniorennachmittag für Plessa, Kahla und Döllingen
jeden letzten Mittwoch im Monat um 15:00 Uhr im Pfarrhaus Plessa

Seniorenkreis Elsterwerda
jeden ersten Mittwoch im Monat jeweils 14:30 Uhr im Pfarrhaus Elsterwerda, Kirchstr. 1

Gemeindenachmittage jeweils 14:00 Uhr
in Schwarzheide, Christuskirche: 20.03.25, 24.04.25 u. 22.05.25
in Grünewalde, Maasbergstraße 22: 06.03.25, 03.04.25 u. 08.05.25
in Lauchhammer-W., Dolsthainer Str. 4: 04.03.25, 01.04.25 u. 06.05.25
in Lauchhammer-M., Dietrich-Heßmer-Platz 1: 18.03.25, 15.04.25 u. 20.05.25

Frühstückskreis in Würdenhain
Würdenhainer Dorfstraße 3, neben der Kirche, 09:00-11:00/ 11:30 Uhr
Absprachen werden in der Gruppe getroffen.

Kantorei Elsterwerda
in der Christuskirche Biehla Birkenweg 10
Anfragen bei Ronny Hendel
dienstags 19:30 Uhr

Kantorei Schwarzheide
Christuskirche Schwarzheide
Mittwochs 19:30 Uhr

Posaunenchor Region Plessa
Pfarrhaus Plessa, Hauptstraße 24
oder Gemeindezentrum Hirschfeld, Pfarrgasse 9
montags 19:00 Uhr (nach Absprache mit Frank Werner)

Posaunenchor Region Lauchhammer
bei Fam. Godderidge in Staupitz
freitags 18:30 Uhr

Kinderchor
Elsterwerda Pfarrhaus Kirchstr. 1
mittwochs 16:45 Uhr

Bibelgesprächskreis
Elsterwerda Pfarrhaus, Kirchstr. 1
Jeden 2. und 4. Mittwoch im Monat um 19:00 Uhr

Taizéandachten
Schwarzheide Christuskirche, Otto-Nuschke-Straße 5
18.04.25 14:00 Uhr und 08.05.2025 19:00 Uhr

Christliche Meditation
Schwarzheide Christuskirche, Otto-Nuschke-Straße 5
17.04. und 15.05.2025 jeweils 19:00 Uhr

Kino in der Kirche
Schwarzheide Christuskirche, Otto-Nuschke-Straße 5
07.03.25, 04.04.25 u. 09.05.25 jeweils 20:00 Uhr

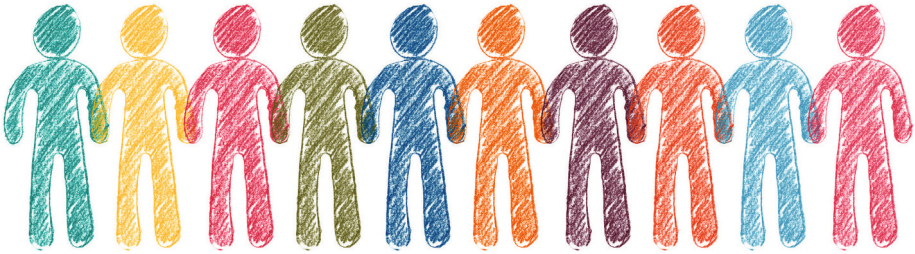

Andachten und Gottesdienst in den Seniorenheimen

Mückenberger Ländchen

Lauchhammer
Mückenberger Straße 45
Gottesdienste
am 1.Dienstag im Monat:
04.03.25, 01.04.25 u. 06.05.25
Beginn: 09:30 Uhr

DA.HEIM Schwarzheide

Schillerplatz 1
Gottesdienste am 1.Freitag im Monat,
07.03.25, 04.04..25 u. 02.05.25
Beginn 10:00 Uhr

Einladung zum Frühjahrsputz um die Christuskirche in Biehla

Ganz herzlich lade ich zum Frühjahrsputz am 29.03.2025 nach Biehla ein. Wir treffen uns an der Kirche, Birkenweg 10 um 9:00 Uhr und wollen dann gemeinsam das Gelände um die Christuskirche in Ordnung bringen. Gern können die eigenen Gartengeräte mitgebracht werden. Der Arbeitseinsatz soll gegen 12:00 Uhr mit einer kleinen Stärkung beendet werden.

Ich freue mich auf Ihre/Eure Unterstützung.

Silke Hauptvogel
Vorsitzende GKR Elsterwerda

Bitte achten auch Sie auf die Aushänge in Ihrer Gemeinde und helfen Sie mit.

Wer ist gern kreativ?
Einladung zum Töpfernachmittag

„Wir sind Ton, DU bist der Töpfer,
und wir alle sind deiner Hände Werk.“
(Jesaja 64,7)
Drei Stunden raus aus dem Alltag; ein Jeder aus seinen täglichen Rollen.
Wir wollen uns in zwei andere Rollen hineinbegeben; zwei kreative Rollen: die des Töpfers und die des Ton
Jeder ist herzlich eingeladen, dabei zu sein und selbst zu töpfern.
Die getöpferten Schmuckstücke werden in der Woche vor Ostern fertig sein.

Datum: Dienstag, 25. März 25, 16:00 Uhr
Ort: Töpferei Anett Lück,
Bahnhofstr. 66, Hohenleipisch
Kosten: 15,- € pro Person
(direkt vor Ort an Frau Lück zu entrichten)
An- und Abreise selbstständig mit eigenen Autos.
Keiner muss allein fahren; es können gerne Fahrgemeinschaften gebildet werden.
Anmeldung:
gerit.schuetzel@t-online.de

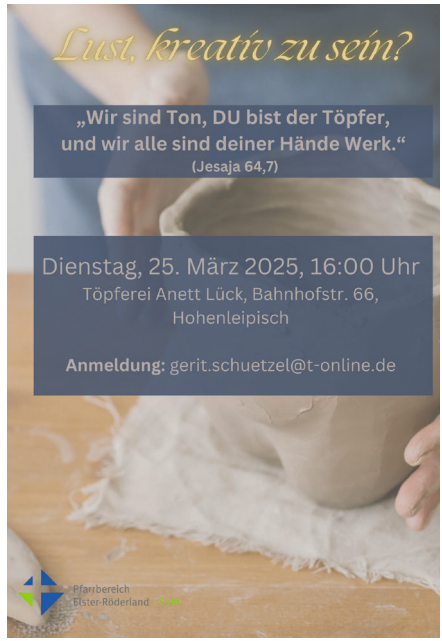

Es ist wieder soweit: der Weltgebetstag der Frauen 2025 steht bevor. Die Frauen von den Cookinseln haben ihn für dieses Jahr vorbereitet.
Diese 15 Inseln liegen im Südpazifik und haben zusammen eine Gesamtfläche, die etwas kleiner ist als Erfurt. Dafür ist die dazu gehörende Meeresfläche etwa fünfmal größer als Deutschland. Die Einwohner der Cookinseln gehören der Kultur der Maori an und sind zu 90 % Christen.

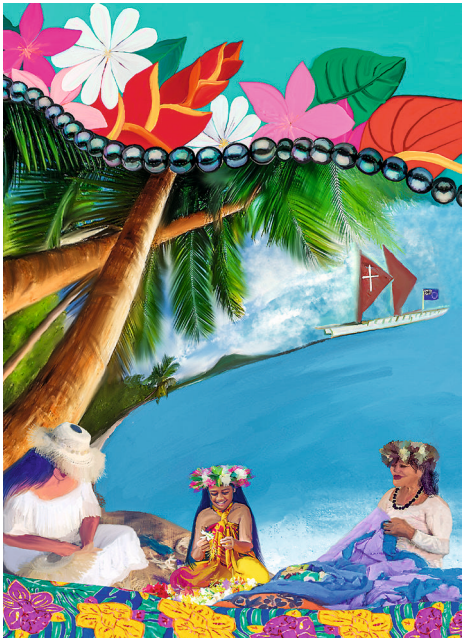

Als Thema des Gottesdienstes haben sich die Frauen den Psalm 139 ausgesucht: „Wunderbar geschaffen“. Was bedeutet es, „wunderbar geschaffen“ zu sein? Sind die Cookinseln das Paradies für unser Leben? Oder gibt es auch Schattenseiten? Haben wir auf der anderen Seite der Erde Verantwortung für diese und unsere Welt zu übernehmen, um diese zu erhalten?
Finden wir dieses in einem ökumenischen Gottesdienst am Sonntag, den 09. März 2025 gemeinsam heraus.
Das Weltgebetstags-Team lädt Sie ein, an diesem Tag den Horizont zu erweitern und die Perspektive der Menschen auf der anderen Seite der Erde einzunehmen.
Lassen Sie uns beten, feiern und die Küche der Cookinseln entdecken.

Ihr WGT-Team, Marlies Friedek

Bitte vormerken!

Wann? **09.03.2025, 10:30 Uhr**
Wo? **Nikolaikirche Lauchhammer-Mitte**

Donnerstag, 25.09 bis Sonntag. 28.9.25

Klostertage
auf dem Schwanberg

Geistliches Zentrum Schwanberg e.V.

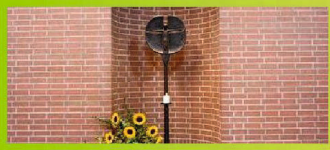

Licht für die Welt

Inmitten der lichtdurchfluteten Kirche und der wunderschönen Umgebung auf dem Schwanberg, eingebettet in die Gebete und Andachten der Schwestern, dem köstlichen Essen und unserem Miteinander wollen wir nachsinnen, was Jesus Christus im Johannesevangelium 8,12 meint, wenn er sagt „Ich bin das Licht der Welt, wer mir nachfolgt, wird nicht….". Wir erkunden die Gegend und werden ein wenig kreativ.

Für alle, die gern Stille, Meditation und Stundengebet erleben wollen und interessiert sind am Thema, besonders für ehrenamtlich Tätige.
Maximale Teilnehmerzahl: 15 Personen.
Kosten:
350-400 € je nach Zimmerlage

Anmeldung: Pfrn. Angelika Schiller-Bechert • 0177 434 9527

www.geistliches-zentrum-schwanberg.de

HERZLICHE EINLADUNG

BIKER GOTTESDIENST

27. APRIL 2025 • 14 UHR

KIRCHE GORDEN

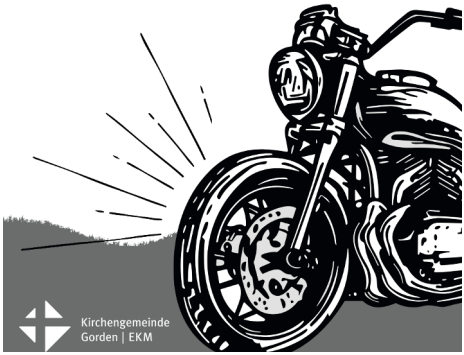

Mit Kantor Ronny Hendel
Beginn 18:30Uhr
04.03.25 Hohenleipisch
18.03.25 Elsterwerda
15.04.25 Elsterwerda
29.04.25 Stolzenhain
13.05.25 Plessa
20.05.25 Elsterwerda

Lieder und Musik

8. März 2025 16:00 Uhr
Musikschulen öffnen Kirchentüren Christuskirche Elsterwerda Biehla

5. April 2025 16:00 Uhr
Frühlingskonzert Musikschule Christuskirche Elsterwerda Biehla

4. Mai 2025 16:00 Uhr
Frühlingskonzert Kirche Plessa

MUSIK SCHULEN ÖFFNEN KIRCHEN

LAND BRANDENBURG

Am 08.03.2025, 16:00 Uhr sind Sie herzlich eingeladen, in die Christuskirche nach Elsterwerda-Biehla zu kommen. Erleben Sie dort, wie Schülerinnen und Schüler der Kreismusikschule „Gebrüder Graun“ Elbe-Elster mit einem abwechslungsreichen Musikprogramm ihr Talent unter Beweis stellen. Freuen Sie sich auf mitreißende Stücke, die sowohl solistisch, als auch im Ensemble dargeboten werden und genießen Sie diesen musikalischen Nachmittag.

Ronny Hendel

Einladung Filmabend !!!

Ev. Christuskirche Schwarzheide
Freitag den 07.03.2025 20:00 Uhr

Jubelkonfirmation in Plessa

Auch in diesem Jahr findet in Plessa wieder die Jubelkonfirmation statt. Das wird am Sonntag nach Pfingsten sein. Am Sonntag Trinitatis, dem 15. Juni 2025, sind alle, die ihrer Konfirmation gedenken wollen, zum Gottesdienst um 14.00 Uhr eingeladen. Insbesondere laden wir die Konfirmanden ein, die ein rundes oder halbrundes Jubiläum feiern, z.B. 25, 50, 60 65 oder 70 Jahre. Um die entsprechenden Urkunden ausstellen zu können, bitten wir um rechtzeitige Anmeldung im Gemeindebüro Plessa, Hauptstraße 24, Telefon 03533 5344
Mail pfarramtplessa@googlemail.com, Mobil 0174 3627976 oder persönlich in der Sprechstunde an jedem ersten Mittwoch im Monat von 14.00 bis 16.00 Uhr.

Frank Werner GKR Vorsitzender Plessa

Gedenken zum Kriegsende in Plessa

Vor 80 Jahren ging der schreckliche zweite Weltkrieg zu Ende. Plessa war wie viele andere Orte auch ganz besonders davon betroffen. Am 25. April 1945 brannten etwa 75 % der Gebäude ab, viele Menschen kamen ums Leben. Zum Gedenken daran werden am 25. April 2025 um 14.00 Uhr für 15 Minuten die Glocken erklingen. Danach wird Lektor Rene Teutsch eine Andacht in der Kirche halten. Im Anschluss daran findet durch den Bürgermeister am Denkmal für die Opfer beider Weltkriege eine Kranzniederlegung statt. Zu 15.30 Uhr wird in den kleinen Saal des Kulturhauses eingeladen. Der Historiker Dr. Sebastian Rick wird einen zeithistorischen Vortrag zu den Geschehnissen jener Zeit halten. Die vor zehn Jahren vom Fernsehsender 3sat produzierte Filmdokumentation „Plessa – Partisanendorf" wird erneut zur Aufführung gelangen. Darin kommen Zeitzeugen aus Plessa zu Wort.

Frank Werner GKR Vorsitzender

Deutschland unter dem Kreuz

Die ev. und kath. Gemeinden der Stadt Elsterwerda laden wieder zu einer Andacht am Karfreitag auf dem Marktplatz ein. Wir wollen an dem stillen Freitag, wie er auch genannt wird, an das Leiden und Sterben Jesu Christi am Kreuz gedenken und der Frage nachgehen, was eigentlich die Botschaft vom Kreuz ist.
Um uns herum gibt es Krisen, Unsicherheit, Ängste und Sorgen, Erschütterungen.
Oft genug schauen wir weg, weil wir es nicht ertragen. Wir sehnen uns nach Orientierung und Sicherheit, die Bestand haben. Christen sehen in diesen Krisen auch einen Ruf Gottes, doch wieder mit IHM unser Leben zu leben. Daher werden deutschlandweit am Karfreitag öffentlich Kreuze als Zeichen der Versöhnung zwischen Gott und den Menschen aufgestellt.
Auch bei uns auf dem Marktplatz.
Seien Sie gern mit dabei und
hören auch Sie von dem Kreuz, das für Hoffnung und Vergebung steht. Gott reicht auch Ihnen die Hand.

Karfreitag, 18. April 2025, Marktplatz Elsterwerda, 14:00 Uhr
www.dudk.de

Unter dem Wort Gottes zur letzten Ruhe geleitet wurden:

Frau Sieglinde Jeschke,	88 Jahre, aus Lauchhammer
Frau Hilda Gerstenberg,	90 Jahre, aus Lauchhammer
Herr Hagen Richter,	63 Jahre, aus Plessa
Frau Helga Günther,	89 Jahre, aus Elsterwerda
Herr Herbert Winkler,	83 Jahre, aus Elsterwerda
Frau Stephanie Lienert,	42 Jahre, aus Stolzenhain
Frau Margot Raack,	96 Jahre, aus Ruhland
Frau Elfriede Dürfeld,	92 Jahre, aus Wainsdorf

Regelmäßige Angebote (Abweichungen in den Ferien)

Kinderkirche
Lauchhammer-West:
mittwochs, ungerade Kalenderwoche
16:00-17:30 Uhr
Dolsthaidaer Straße 4

Kinderkirche Schwarzheide:
mittwochs, gerade Kalenderwoche
16:00-17:30 Uhr
Christuskirche

Kontakt Kinderkirchen:
Beate Schmidt

Teeniekreis Schwarzheide:
freitags (nach Absprache)
Christuskirche 17:00 - 20:00 Uhr
Kontakt: Florian Müller
Änderungen vorbehalten

Pfadfinder Stamm „Elster“
Schwarzheide:
sonntags 10:30-15:00 Uhr
09.03.2025, 06.04.2025, 11.05.2025
Die jeweiligen Orte werden noch bekannt gegeben.
Kontakt:
Florian Müller: 0173 3806491
Steffen Leidreiter: 0173 3824397

Pfadfinder Stamm „Drei Störche“
Elsterwerda mit Stamm in Hirschfeld
22.3.2025 10-14 Uhr
17.05.2025 10 -14 Uhr
Anfragen auch gern über Gemeindebüro.

AG Christenlehre
im Hort Prösen
dienstags 14:00-16:00 Uhr
Kontakt: Beate Schmidt

Konfi's im Pfarrbereich
Termine - Infos über Pfr. Sven Schmidt

März 2025 | April 2025 | Mai 2025

Lauchhammer–Mitte, Alte Gartenstr. 1 Tel.: 03574 2195

„ARCHE“ TEENIE-CLUB
Dienstag – Freitag: 14:00 – 18:00 Uhr
„Kinder- u. Jugendcafé „ geöffnet, Spiel-, Sport- und Spaßangebote drinnen u. draußen, Holz-u. Mechanikwerkstatt, Computerkabinett **16:00 - 18:00 Uhr**

JUGENDKELLER*
Dienstag – Freitag 15:00 – 19:00 Uhr
Billard, Tischtennis, Dart, Playstation, uvm. Computerkabinett **18:00 - 19:00 Uhr**

FAHRRADSELBSTHILFEWERKSTATT
Dienstag – Freitag 14:00 – 16:00 Uhr

TÖPFERN / KREATIV am DIENSTAG
ab 15:00 Uhr
Töpfer-und Kreativwerkstatt

Hausaufgabenhilfe täglich ab 12:00 Uhr!

Öffnungszeiten
für Kinder bis zu 12 Jahren:
Die-Fr 14.00 - 18.00 Uhr
für Kinder bis zu 14 Jahren:
Die-Fr 14.00 - 19.00 Uhr
für Jugendliche:
Die-Fr 14.30 - 19.30 Uhr

Mädchenbude

Im Mehrgenerationenhaus
Dienstag – Freitag 14:00 – 18:00 Uhr
Offener Mädchentreff – zum Quatschen, sich kreativ und handwerklich ausprobieren und vieles mehr

„JUFO – ZENTRUM“
(Jugend – forscht – Zentrum) im MGH

Technik- und Erfinderclub für Kinder und Jugendliche
Natur, Umwelt, Technik entdecken, erforschen, kennenlernen, ausprobieren
Projekttage für technisch interessierte Schulklassen zur Berufsorientierung

Termin: **Die-Do 14:30 – 18:00 Uhr**

Die Projekte in der Arche werden gefördert von d. Ev. Kirchengemeindeverband Lauchhammer, vom Kirchenkreis, vom Jugendamt, vom MBJSp, der Stadtverwaltung u. über Spendengelder!
Vielen Dank!

Adressen der Kirchen im Elster-Röderland

Elsterwerda
Stadtkirche „St. Catharina“, Hauptstraße 41
Christuskirche Biehla, Birkenweg 10, Elsterwerda-Biehla
Landeskirchliche Gemeinschaft, Rudolf-Breitscheid-Straße 9

Kirche Dreska, Hauptstraße
Kirche Hohenleipisch, Bauernring 14
Kirche Gorden, Hauptstr. 8
Kirche Kahla, Dorfstr. 27
Kirche Plessa, Platz des Friedens
Kirche Döllingen, Dorfplatz 4
Kirche Prösen, Hauptstr. 40
Friedhofskapelle Wainsdorf, Wainsdorfer Hauptstr. 30a
Sankt Katharina Würdenhain, Würdenhainer Dorfstraße
Sankt Marien Stolzenhain an der Röder, Saathainer Straße
Sankt Barbara Oschätzchen, Dorfstraße

Lauchhammer
Schlosskirche Lauchhammer-West, Schlosshof 1A
Nikolaikiche, Kleinleipischer Straße 3
Dorfkirche Grünewalde, Friedhofsweg 1, OT Grünewalde
Kirche Kostebrau, Karl-Marx-Straße 20, OT Kostebrau
Landeskirchliche Gemeinschaft, Naundorfer Straße 20

Schwarzheide:
Christuskirche Schwarzheide, Otto-Nuschke-Straße 5
Lutherkirche Schwarzheide, Mückenberger Straße

Bitte geben Sie bei jeder Überweisung Ihren Namen an und für welche Kirchengemeinde/ Institution die Zahlung bestimmt ist.
Dann können wir das Geld richtig zuordnen. Danke!

Einzahlungen wie Kollekten, Spenden,... (Sparkasse Elbe-Elster)
Kirchenkreis Bad Liebenwerda
IBAN: DE21 1805 1000 3300 1030 95
BIC: WELADED1EES

Gemeindebeitrag (KD-Bank)
Kirchenkreis Bad Liebenwerda
IBAN: DE97 3506 0190 1551 7050 28
BIG: GENODED1DKD

Achtung: alle weiteren bisherigen Konten (z.B. Arche,...) wurden per 31.12.2024 beendet.

Impressum

Herausgeber: Kirchengemeinden des Pfarrbereichs Elster-Röderland (Schwarzheide-West, Lauchhammer, Plessa, Gorden, Döllingen, Kahla, Elsterwerda, Prössen-Wainsdorf, Würdenhain, Stolzenhain, Oschätzchen)

Redaktionskreis: Konstanze Atlas, Andrea Haupt, Steffi Kieper, Auguste Lehmann, Thomas Müller, Brigitte Saffert, Marion Schellschmidt, Sandra Sattler-Rentzsch
Gestaltung: Gemeindebriefportal der EKM

Redaktionssitzung: 8.4.2025, 5.5.2025 18 Uhr im Gemeindezentrum LH-Mitte
Redaktionsschluss: **Montag, 05.05.2025**
Ihre Rückmeldungen sowie weitere Artikel, Fotos einschließlich Namen der Autoren und Fotografen für die neue Ausgabe senden Sie bitte an **miteinander@kirchenkreis-badliebenwerda.de.**
Titelfoto: Lutherkirche in Schwarzheide

Vorsitzende der Gemeindekirchenräte Elster-Röderland

Elsterwerda	Silke **Hauptvogel**	03533 160 817
Döllingen	Andrea **Haupt**	0173 8521 765
Gorden	Brunhilde **Leidreiter**	035325 792
Kahla	Matthias **Schubert**	03533 510 112
Oschätzchen	Gudrun **Kupsch**	035341 145 23
Plessa	Frank **Werner**	03533 4873 960
Prösen	Doris **Ruschke**	03533 810 651
Stolzenhain	Monika **Theile**	03533 8349
Würdenhain	Manuela **Hanel**	03533 163 628
Lauchhammer-Mitte	**Pfr. S.Schmidt**	0176 2034 3700
Lauchhammer-West	Lothar **Bergk**	0172 1526 870
Schwarzheide	Harald **Kieper**	0152 3215 2660

www.blauer-engel.de/uz195
• ressourcenschonend und umweltfreundlich hergestellt
• emissionsarm gedruckt
• aus 100 % Altpapier
GBD
Dieses Produkt **Cobra** ist mit dem Blauen Engel ausgezeichnet. www.**Gemeindebrief**Druckerei.de

Ansprechpartner/ Hauptamtliche in Elster-Röderland

Gemeindebüro Elsterwerda
Frau Prinz; Kirchstraße 1, Elsterwerda
Mittwoch u. Donnerstag 9:00-12:00 Uhr
Tel. 03533 1642 32 und 01522 1420 559
Pfarramt.Elster-Roederland@ekmd.de

Pfrn. Angelika Schiller-Bechert
Tel. 0177 4349 527
Angelika.Schiller-Bechert@ekmd.de

Gemeindepädagogin Beate Schmidt
Tel. 0177 7367 776
Beate.Schmidt2@ekmd.de

Kantor Ronny Hendel
Tel. 03522 6141 733
ronny.hendel@ekmd.de

Gemeindebüro Lauchhammer
Frau Prinz; Dietrich-Heßmer-Platz 14,
Montag u. Dienstag 9:00-12:00 Uhr
Tel. 03574 4607 53 und 01522 1420 559
Pfarramt.Elster-Roederland@ekmd.de

Pfarrer Sven Schmidt
Dietrich-Heßmer-Platz 14; Lauchhammer
Dienstag 11-14 Uhr;
Kirchstr. 1; Elsterwerda
Mittwoch 11 -14 Uhr;
Tel. 0176 2034 3700
sven.schmidt@ekmd.de